

JORNAL DA BARRA



BARRA DA TIJUCA - RECREIO DOS BANDEIRANTES

IMPRESSO

Nº 282 - Março de 2013 - Informação & Prestação de Serviço

Visite nosso portal: www.jornaldabarra.com.br :: E-mail: contato@jornaldabarra.com.br ::

FAST CNA APRENDA INGLÊS EM 15 MESES. 3326-3396 | 3328-8000
CNA Recreio CNA Barra/Américas

veja mais na página 11

TV Globo/Renato Rocha Miranda

Perfil
Pág. 5

Grazi Massafera

NOTICIÁRIO

Califórnia: conheça o estado que atrai visitantes em função das belezas naturais famosas, como o Grand Canyon, parques temáticos e Hollywood, e ter a certeza que o trajeto é tão ou mais emocionante que o próprio destino. *pág 06.*

Mais rigor. ANS intensifica a fiscalização aos planos de saúde. *pág 15.*

NBA anuncia pela primeira vez o Rio como palco para a principal liga de basquete do mundo. *pág 16.*

Reunião do 31º CCS na sede da OAB reuniu as principais reivindicações dos moradores da região. *pág 17.*

Tragédia do edifício Palace 2 completa 15 anos e moradores estão sem indenização. Os valores deixaram de ser pagos após a morte de Sérgio Naia acusado pelo acidente. *pág 04.*



A ARTE DO ROTEIRO

Realização



O ROTEIRO CINEMATOGRAFICO SEGUNDO GRANDES ROTEIRISTAS DE HOLLYWOOD

EM BREVE - CINE ODEON - RIO DE JANEIRO

www.artedoroteiro.com.br

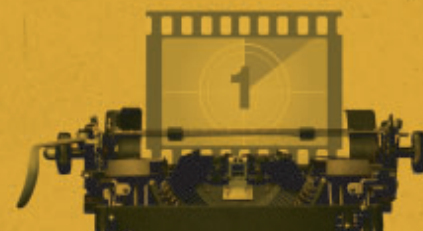

SIMULADO DE PROVA ORAL CONCURSO PÚBLICO

- Magistratura
- Defensoria
- Delegado de Polícia
- Procuradoria
- Ministério Público
- Tabelião

Turmas abertas em andamento.
Segunda à sábado - Manhã, tarde e noite.

(21) 2541-5984 • 9146-3355

Falar bem. Pensar bem.

www.oratoriarogeriaguida.com.br | Copacabana - Barra da Tijuca



Periodicidade mensal. Distribuição gratuita nos condomínios, escolas e comércio em geral.

COMPRO AUTOS

Bolsa de Automóveis
Cubro oferta!

PAGO NO ATO!
Dinheiro, Transferência ou TED

40 anos de mercado!
Rapidez e segurança, 24 horas. Vou ao local.
Comunicamos venda ao Detran

Victor Leite ou José Leite - vgmidia@yahoo.com.br

2493-2050 | 7893-5811 | 9953-3676 | 9856-7457 | 24*57599

Hotel Pousada Bela Vista

Teresópolis - RJ - Próximo a Feirinha

Quartos com: Frigobar - TV a Cabo - DVD

Lazer: Piscina - Totó - Ping Pong - Sinuca
Internet - Vídeo Locadora - Game

Diária Casal c/ Café da Manhã R\$ 140,00

Promoção: Com este anúncio, 20% de Desconto.
Telefones: 21 2642-0678 / 8680-8115 / 7407-7677
www.portaltere.com/pousadabelavista

FUTURO VP

MATRÍCULAS ABERTAS DA EDUCAÇÃO INFANTIL AO PRE VESTIBULAR.

UMA ESCOLA QUE PROMOVE A CONSTRUÇÃO DO SABER E A REALIZAÇÃO PESSOAL. PODE ACREDITAR: DE FUTURO A GENTE ENTENDE.

AGUARDAMOS SUA VISITA!

Av. Lucio Costa, 17.686 (Posto 11) Tel.: 3591-7204 / 3591-7205

GEDSO VARGEM

DISTRIBUIDOR **KNAUF DRYWALL**

• GESSO ACARTONADO • PLACAS DE GESSO • SANCAS

FORRO REMOVÍVEL

Aceitamos os cartões:   

Estrada dos Bandeirantes, 13867 - Loja F
Vargem Pequena - Rio de Janeiro - RJ
Tel.: (21) 3410-8431 / 3649-9691 / 7886-6954

 **PRIME SECURITY**
Soluções em TI sob medida

PROTEJA O SEU PATRIMÔNIO

MONITORE SEU PROJETO PELA INTERNET, CELULAR OU TABLET.

LOJAS / CONDOMÍNIOS / RESIDÊNCIAS / SHOPPINGS / SUPERMERCADOS

- Cabeamento estruturado
- Central de alarme
- Telefonia
- Cerca elétrica
- CFTV (Circuito fechado de televisão)
- Serviços de TI

AGENDE UMA VISTA:
(21) 3285-2620 (21) 3553-9202

Jardins Suspensos Jardinagem Vertical

- Poda de formação (definição de copa de arvore)
- Poda fitossanitária (retirada de parasitas)
- Poda de segurança (retirada de galho seco)
- Remoção de exemplares condenados

Jardinagem Vertical uma especialidade da Jardins Suspensos
Manutenção especializada de arvores e jardins
com técnica avançada de alpinismo

CUIDAR DAS SUAS ARVORES ESTA AO NOSSO ALCANCE
SOMOS CREDENCIADOS NA PARQUES E JARDINS E NO IBAMA

Tel. 2245-1108 / 2557-6093 / 7855-7299 e Id: 83*34667
www.jardinsuspensos.com.br | info@jardinsuspensos.com.br

Você já escutou falar em esquizoanálise?

A esquizoanálise é uma teoria nascida na década de 60, criada por Félix Guattari (Psicanalista) e Gilles Deleuze (filósofo), ambos franceses que foram personagens fundamentais, juntamente com Michel Foucault (filósofo), na Revolução de Maio de 68, na França.

Movimento que começou dentro da Universidade Paris VIII que questionava todos os tipos de relações de poder, desde a relação médico paciente, onde na doutrina antiga o paciente é submisso ao médico, assim como no ensino em que o aluno é submisso ao professor. Eles questionaram esse ato como opressivo à sensibilidade humana que não deixava o indivíduo expressar suas idéias e opiniões, o que dificulta o desenvolvimento da subjetividade e a compreensão entre as pessoas.

Guattari, Deleuze e Foucault apoiaram o movimento dos trabalhadores por melhores condições de trabalho, suas idéias conquistaram adeptos por todo o mundo e paralisou 1000000 (1 milhão) de trabalhadores num movimento cultural e político.

Nesta época, o tratamento dado aos pacientes psiquiátricos no mundo todo foi largamente discutido e nasceram os movimentos da Anti-Psiquiatria e da Anti-Pedagogia. É importante ressaltar que a palavra "Anti", neste contexto não pode ser traduzida como sendo a negação da psiquiatria e da pedagogia e sim uma negação das relações de poder intrínsecas nestas práticas.

A abertura dos hospitais psiquiátricos no Brasil e o programa de saúde mental são respaldados nas teorias e experiências desenvolvidas na Europa nesta época. O Chateau de La-Borde (Clinique Cour-Cheverny) foi o primeiro hospital psiquiátrico aberto da França, definida por Guattari como "complexo dispositivo de tratamento". Onde ele trabalhou até seus últimos dias de vida (faleceu com 62anos). Maud Manno-



ni, Freinet, Deligny, etc desenvolveram experiências inovadoras no campo da educação na França, mas por toda Europa elas floresceram...

Hoje por todo o mundo e principalmente na América Latina profissionais são influenciados por estes pensamentos inovadores. Para tirar dúvidas frequentes, o Jornal da Barra entrevistou a Esquizoanalista Mônica Silva, que desenvolve esta prática clínica desde seus primórdios enfatizando facilitar as relações familiares e o diagnóstico diferencial tendo em vista que alguns sintomas podem ser identificados no seu início pois derivam das influências do meio em que o indivíduo vive e se tratados evitam que doenças mentais se instalem e se agravem.

O tempo de tratamento é fundamental assim como, a intensidade da relação terapeuta-paciente e família, para trazer resultados positivos para a vida das pessoas que se cuidam com este tipo de terapia. "Os antigos tipos de relação social, as antigas relações com o corpo, o sexo, o tempo, o cosmos, a própria finitude humana foram transtornados para não dizer devastados pelo progresso gerados pelas sociedades industriais" Guattari.

Jornal da Barra: Qual a sua relação com a Esquizoanálise?

Mônica Silva: Comecei a estudar Guattari ainda na



faculdade e assim que me formei fiz contato com ele e fui para França onde apresentei a ele meu trabalho com grupos e terapia que desenvolvia no Brasil. Durante o tempo que estagiei na La Borde e na Escola de Bonneuil (M. Mannoni) e mantivemos contato próximo até a sua morte e continuo até hoje aplicando suas teorias na clínica que envolve pacientes graves, crianças e adolescentes em situação de risco, palestras e grupos de estudo. Tive a oportunidade de levar o trabalho para outros países onde eles estão sendo desenvolvidos como por exemplo nos E.U.A. (Califórnia e Hawaii). Eu também fundei e coordenei o Espaço Cultural Félix Guattari em Visconde de Mauá, como forma de homenagear um filósofo da atualidade, um pensador revolucionário e militante incansável na defesa das minorias que chamava de maiorias silenciosas. "A prática da felicidade torna-se subversiva quando é coletiva" Guattari

Jornal da Barra: Como é o ponto de vista esquizoanalítico na clínica?

Mônica Silva: Neste momento de ênfase à racionalidade, dinheiro, consumo, dissociação entre mente e corpo, conformação de todos a certos moldes de valores e comportamentos bem distantes do desejo, seria interessante saber se as pessoas estão felizes... Saúde e imunidade tem tudo a ver com auto-estima! Auto-estima significa se gostar, mas não dá para se gostar se você se transformou em tudo que não queria e nem sabe



como! Valorizar mais a saúde do que a doença significa também reforçar o sistema imunológico evitando assim, naturalmente, que os ataques permanentes dos temíveis/terríveis sejam vitoriosos. Será que o sistema engoliu você ou você engoliu o sistema? Por que será que os comportamentos são regidos por uma lógica diferente que as vezes levam as pessoas a agirem contrariamente aos seus interesses manifestos?

Os atendimentos são domiciliares e palestras e grupos de estudo a combinar. A proposta é a revolução molecular. **8 pistas:** **1** – Não atrapalhar; **2** – Quando alguma coisa acontece, isso prova que alguma coisa acontece; **3** – A melhor posição para se escutar o inconsciente não consiste em ficar sentado atrás do divã; **4** – As coisas importantes nunca acontecem onde esperamos, ou a porta de entrada não coincide com a da saída; **5** – O inconsciente molha os que dele se aproxima; **6** – A partir das posições de desejos locais e minúsculas, colocar em xeque, passo a passo o conjunto do sistema capitalista, desfazer-se do significante e deixar-se deslizar pelos caminhos das multiplicidades reais. **7** – Nada é adquirido de uma vez por todas; **8** – Última, mas de fato a primeira pista: toda idéia em princípio deve ser considerada suspeita.

Para mais informações, o e-mail de contato da Psicóloga Mônica Silva é: felixmonica@ig.com.br ou pelo telefone: 8203-1023.



Yuri Vale©

Rosé

BOUTIQUE ATELIÉ

Roupas e acessórios femininos

Trabalhamos também com consultoria de imagem e estilo

www.roseboutiqueatelier.com.br

contato@roseboutiqueatelier.com.br

www.facebook.com/roseboutiqueatelier

(21) 3576 0941 • (21) 9561 9430

Av. Afonso Arinos de Melo Franco 222 • Bloco 2A
Sala 203 • Barra Prime Offices • Barra da Tijuca • RJ

Aberta de Segunda à Sexta das 10:00h às 19:00h • Sábados das 10:00h às 16:00h

BARRA INSIDER

Passados 15 anos da tragédia do Edifício Palace 2, vítimas ainda esperam por indenização.

Quinze anos depois do desabamento do Edifício Palace 2, na Barra da Tijuca, que matou oito pessoas, as vítimas da tragédia ainda esperam por indenização. Segundo Rauliete Guedes, presidenta da Associação de Vítimas do Palace 2, as 120 famílias filiadas à associação receberam, até agora, 40% do que tinham direito, em sete parcelas, o que dá um total, atualizado, de R\$ 30 milhões. Outras famílias preferiram entrar na Justiça em ações separadas.

Rauliete Guedes e o filho tinham dois apartamentos no prédio e conseguiram recomeçar a vida, comprando novos imóveis pelo Sistema Financeiro de Habitação (SFH). O que ela tinha no Palace 2 foi implodido após a tragédia, enquanto o do filho foi perdido no desabamento, ocorrido no dia 22 de fevereiro de 1998, um sábado de carnaval.

O Palace 2 tinha 176 apartamentos. A última família que estava morando em um hotel por decisão judicial foi expulsa por ordem da própria Justiça, devido ao não pagamento das diárias pela construtora Sersan, responsável pela obra que desabou. O dono da construtora, Sérgio Naya, morreu em Ilhéus (BA), em 2009, o que agravou o problema, já que os bens que possuía acabaram reunidos em espólio. "Vai aumentando o montante e fica por isso mesmo", reclamou Rauliete.

O advogado da associação, Nélio Andrade, confirmou que o processo está parado há quatro anos, após a venda de um imóvel pertencente à Sersan, cujo valor foi depositado em juízo. "Tem R\$ 5,3 milhões depositados em conta judicial para fazer a partilha. Em quatro anos, o juiz não liberou o dinheiro". A situação, segundo ele, é de penúria para muitas famílias.

As indenizações variam de acordo com a situação das famílias – inquilinas ou proprietárias – na época do desabamento do Palace 2 e também com o fato de terem perdido al-

gum parente. Andrade disse que os valores oscilam de R\$ 200 mil a mais de R\$ 1 milhão por família. Somando todas as indenizações devidas, o montante atinge cerca de R\$ 70 milhões, com as correções e juros. O advogado encaminhou à 4ª Vara Empresarial do Rio documento mostrando que o cálculo feito pelo contador indicado pela Justiça está errado. Andrade analisou que a morosidade da Justiça é muito grande. "É má vontade. Não tem outra explicação", assegurou. "Se tem o crédito para as famílias, por que vai mandar fazer cálculo?", indagou.

Ainda há vários imóveis da construtora Sersan e de Sérgio Naya para serem leiloados. "Eu tornei o patrimônio dele indisponível no país todo", disse o advogado. Alguns imóveis apresentam dívidas referentes a impostos atrasados. Andrade relatou que um terreno que valia na época R\$ 40 milhões teve que ser alienado por R\$ 9 milhões, devido às dívidas e problemas no imóvel. "Tudo com relação aos imóveis do Sérgio Naya era enrolado".

Nélio Andrade disse que acompanha com preocupação a situação dos clientes. "Tem gente que ficou doente mental, que se separou, as pessoas não conseguiram restabelecer sua vida ainda. Passados 15 anos, as pessoas ainda estão traumatizadas com isso", comentou. "Cada ano que passa, as famílias vão revivendo a tragédia".

Algumas vítimas, como Ione Vitória nunca conseguiram comprar outro imóvel. Ela atribui o fato às sucessivas trocas de juizes na 4ª Vara Empresarial do Rio de Janeiro, que trata do caso, e à demora em receber a indenização. Isso fez com que ela nunca conseguisse completar o pagamento de um novo local para morar, pretendido na região da Barra, zona oeste da cidade. Atualmente, ela vive em Jacarepaguá, em apartamento que herdou do pai. "A Justiça está muito arcaica. Deveria ter



resolvido na hora do desabamento". Ione disse que essa demora em receber o que tem direito "acaba com a gente" e diz que a espera "é tão desapontadora e dolorosa quanto o desabamento". Seu padrão de vida hoje é muito diferente do que tinha há 15 anos. Esti-

mou que o seu apartamento no Palace 2 valeria pelo menos R\$ 700 mil atualmente.

Como o espólio de Naya teve que ser incorporado ao processo, isso atrasou todo o trâmite. O advogado Nélio Andrade pretende lutar agora para conseguir desbloquear o dinheiro que está depositado para pagar as famílias. Ele pretende reunir todos os imóveis da Sersan e de Sérgio Naya para levá-los a um leilão único. "Vamos decidir isso logo". Procurado, o juiz da 4ª Vara Empresarial, que assumiu o cargo este mês, Gilberto Matos, respondeu, por meio da assessoria de imprensa do Tribunal de Justiça do Rio de Janeiro, que "conforme o despacho proferido às folhas 3.805 verifica-se que inexistem valores disponíveis para a satisfação dos créditos". Em relação aos R\$ 5,3 milhões depositados em juízo, o magistrado informou que o valor só poderá ser liberado quando deixarem de existir recursos tanto do lado dos credores como dos herdeiros de Sérgio Naya.

Gov. Sérgio Cabral cria nova Secretaria Estadual de Prevenção Anti-drogas

O Rotary Barra da Tijuca recebeu em sua reunião realizada no dia 6 de março, no Tourão, o Deputado Federal Filipe Pereira recém nomeado Secretário Estadual da nova pasta, cuja maior preocupação será investir 2% da receita dos recolhimentos das empresas de cigarros e bebidas, em prevenção contra o consumo de drogas lícitas e ilícitas. A reunião foi presidida pelo presidente eleito 2013/2014, Juedir Teixeira (centro), que teve a colaboração do atual secretário (dir.), Lenilton dos Santos.



MATERIAL ANTI-MOFO, ANTI-FUNGO E HIDROREPELENTE

TS

Textura SOARES
3650 - 6308

www.texturasoares.com.br
e-mail: texturasoares@yahoo.com.br

Textura Gratiato, Textura Lisa, Massa Corrida PVA, Massa Corrida Acrilica e Seladora Acrilica

Substitua sua pintura por durabilidade, economia, design e beleza com qualidade, compromisso e responsabilidade

PARCELAMOS SUA OBRA EM ATÉ 12x

www.texturasoares.com.br
e-mail: texturasoares@yahoo.com.br

8586-5094
8632-7984

Mais comodidade para empregados e empregadores da Barra, Recreio e Vargens.



O Presidente da BARRALERTA, Kleber Machado entregou ao presidente da OAB-Barra, Dr. Ricardo Menezes na tarde do dia 20, o projeto arquitetônico para construção do prédio do FORO REGIONAL DO RECREIO para abrigar o Juizado Especial, duas Varas de Fazenda Pública e três Varas do Trabalho.

Para iniciar as obras de construção do novo prédio, o Barralerta e a OAB precisam da doação do terreno pela prefeitura.

O prédio poderá receber, ainda, uma Gerência Regional do Trabalho do Ministério do Trabalho o que possibilitará que empregados e empregadores da Barra, Recreio e Vargens, resolvam problemas como homologações de demissões, seguro desemprego, emissão de carteiras de trabalho dentre outros procedimentos ligados ao M.T.

Relação de Telefones úteis

ASSOCIAÇÕES
Acir 2138-9613
Acibarra 3325-4557
AMOR – Recreio 2437-8446
Barralerta 2492-5619
C. Cumunitaria da Barra 3325-2323

CARTORIOS
15º Ofício de Notas 3154-6880
18º Ofício de notas 2493-1320

CORREIOS
Correios Geral 08005700100

FARMÁCIAS/DROGARIAS
Droga Raia 2139-2000
Drogasmil 2472-3000
Pacheco Américas 2490-4066
Pacheco B. de Novaes 2437-6648
Informações Turísticas
Rio Tur 2271-7000
TurisRio 2215-0011

TÁXI
A.A. Recreio táxi 3348-8003
Amarelinho da Barra 2121-0500
Coopatur Radio Táxi 2573-1009
Coopar Radio Táxi 2573-1009
Cootramo 3976-9944
Transcopass 2590-6891
Central de Taxi da Barra 2421-1109/2421-1208

TRANSPORTES / AEROPORTOS
Aeropo. Antonio C. Jobim 3398-5050
Aeroporto de Jacarepaguá 2432-7070
Aeroporto Santos Dumont 3814-7070
Linha Amarela emergência 0800242355
Metrô 08005951111

EMERGÊNCIA
Disque Denuncia 2253-1177
Disque Light Emergência 0800210196
Disque Vistoria Detran 3460-4040

HOSPITAIS
Barra Do'r 2430-3600
Clínica São Bernardo 2103-8800
Hospital Lourenço Jorge 3111-4600

Rio mar 2431-3390
SALVAMENTO
Ambulância 192
Bombeiro 193/3325-1234
Defesa Civil 199/2576-5665
Defesa Civil Barra 3329-7688

SEGURANÇA
16º Delegacia Policial 2493-0036
Deleg. Atend. Turista 3399-7170
Delegacia da mulher 3399-7580
Polícia federal Via parque 2421-9290
Polícia militar 190
Polícia Mi. 31º Bat. 3399-7546

SERVIÇOS PÚBLICOS
Auxílio lista 102
Cedae 195
CEG atend. Ao cliente 0800247766
CEG Emergência 0800240197
Comlurb Barra 3325-1070
Divisão Anti Seqüestro 3399-3500
Feema 3891-3366
Fisc. Sanitária 3325-6431
Guarda municipal 2431-2851
Passaportes 2421-9289
Pref. Do Rio de Janeiro 2503-3000
SOS Abelhas 2446-7060
Subprefeitura da Barra 2431-1771
Subprefeitura Recreio 2431-3629
Trib. Reg. Eleit. – Barra 3325-0710
Teleburaco/ Prefeitura 2589-1234
Telegrama fonado 08005700100

SHOPPINGS
Barra Garden 3326-0800
Barra Square 2430-7000
Barra Shopping 3089-1000
Casa Shopping 2108-8000
Città América 2132-7000
Downtown 2494-7072
Fashion Mall 2111-4444
New York City center 2432-4980
Novo Leblon Shopping 2438-9000
Recreio Shopping 2138-9888
Rio Design Barra 2461-9999
Shopping Millennium 2438-8220
Via Parque Shopping 2421-9251

OUIDORIA DA PREFEITURA RJ
Central de Atendimento - 1746 - email :ouvidoriasme@rioeduca.net

Na Tribuna da Cidadania

Kleber Machado



Discutem-se formulas para solução ou pelo menos minimização do problema denominado engarrafamento que inferniza o dia a dia do cidadão urbano. Quando as estatísticas do Departamento Nacional do Trânsito indicam que a frota de veículos aumentou, em dez anos, 122%, enquanto que o IBGE no censo de 2010 indicava que a população brasileira aumentou 12,3% no decênio, sentimos que há algo para preocupar, principalmente quando os deslocamentos entre bairros e o centro da cidade levam mais de uma hora.

O custo social dos engarrafamentos é muito grande não só no desgaste do material rodante e consumo de combustível, como na poluição do meio ambiente e, principalmente, como gerador de má qualidade de vida e enormes reflexos na saúde dos motoristas pelo stress, ansiedade e a preocupação de chegar ao seu destino em horas fixadas pela rotina de quem trabalha. O tempo perdido no trânsito é roubado do período laborativo e gerador de tensões que podem levar a doenças coronárias, segundo a opinião de médicos especialistas.

Apesar dos malefícios que tendem a se agravar o governo brasileiro insiste em subsidiar a indústria automobilística, via redução do Imposto sobre Produtos Industrializados incrementando a venda de automóveis e, portanto, a saturação das vias urbanas. A solução que os países ditos de primeiro mundo

encontraram passa pela implantação da malha metroviária e das redes ferroviárias, ou seja, pela dinamização dos transportes de massa. O metrô de Londres acaba de completar 150 anos e suas linhas cobrem praticamente todos os bairros londrinos; Nova York, Paris, Tóquio e outras metrópoles priorizaram o transporte sobre trilhos e conseguiram reduzir o número de veículos nas ruas.

O Rio, uma cidade situada entre o mar e a montanha tem ainda, a viabilidade do transporte hidroviário aproveitando a orla marítima com a utilização de embarcações modernas, principalmente entre a Barra e Recreio até a zona sul e ao centro da cidade (Praça XV).

As demais soluções, mais polêmicas e de difícil implementação, passam pelo pedágio urbano, a alternância de proibição de circulação baseado na placas pares e impares e na obrigatoriedade do transporte solidário entre, por exemplo, motorista do mesmo condomínio ou bairro que tenham os idênticos destinos diários. Todas estas alternativas têm uma enorme taxa de rejeição, são impopulares e de grande desgaste político, se implantadas.

Só o transporte de massa, quer sobre trilhos, quer sobre embarcações marítimas no mar e nas lagoas resolverá, no futuro, a mobilidade urbana no Rio.

Disque Denuncia: 2553-1177 ou 16ª DP 2333-6304.

Um apoio para sua segurança. Sigilo e anonimato

LOCAIS ONDE VOCÊ ENCONTRA O

JORNAL DA BARRA

- Supermercados Mundial Recreio, Barrinha e Curicica
- Recreio Turismo (Blue Pacific Center)
- Loterias Graph Center (Via Parque)
- Restaurante Cervantes (Via parque)
- Pão de Açúcar - Olegário Maciel
- Supermercados Extra Barra
- Correio (Carrefour)
- Onda Móveis (Freyway)
- CNA Barra (Info Barra)
- CNA Recreio (Av. Genaro de Carvalho)
- Carvalhos do Recreio (Terreirão)
- Padaria Uno & Due - Rua Aroldo Cavalcante Recreio.

Também disponível nos principais jornaleiros da região

JORNAL DA BARRA

Direção: José Quinto de Oliveira Borges (in Memoriam); Diretora: Célia Miranda Perez; Jornalista responsável: Cloris Miranda - Reg nº 25715 / RJ MTB; Contato Publicitário: Diego Vilachã e Antonio Bezerra; Diagramação e Editoração Eletrônica: Carlos Marques: 3472-3811 / 8873-1502; **Colaboradores:** Dr. Jansen dos Santos Oliveira e Dr. Ivan Gonçalves, Tamara Mello, Kleber Machado, Estela Cardoso, Wellington Euclides de Souza, Mylène Neno, David Zee e Karla Lopes; Site: www.jornaldabarra.com.br *responsabilidade da Artelocal-Karla Lopes*

Uma publicação da Destaque da Barra Editora e Eventos Ltda. - CNPJ: 30.127.823/0001-43

Av. das Américas, 15.511 lj. E - Recreio - CEP: 22790-701 - Tel: 2437-1803 / 2437-1842

Fax: 2437-0009 - contato@jornaldabarra.com.br

Os artigos publicados são de exclusiva responsabilidade dos autores e, não necessariamente, refletem a opinião da direção do jornal.

Periodicidade mensal - Distribuído, o dirigida

Você pode encontrar nossos exemplares em bancas de jornais, assim como em condomínios residenciais, shoppings, lojas anunciantes e nos displays nos principais supermercados.

Turismo & Eventos



Mais de 100 milhões de passageiros voaram no Brasil em 2012

O número de passageiros transportados na aviação civil em 2012 superou a marca dos 100 milhões, segundo a Anac (Agência Nacional de Aviação Civil).

Ao todo, 101.354.228 usuários embarcam em voos domésticos e internacionais (com origem no Brasil) no ano passado, alta de 9,48% ante 2011 (quando 92.574.975 passageiros foram transportados).

Os dados divulgados no último dia 5 consideram passageiros de aviação regular e não regular, pagos e gratuitos, contabilizados pelas companhias aéreas brasileiras e estrangeiras em todos os aeroportos do país (da rede da Infraero e dos administrados pela iniciativa privada e por prefeituras e governos estaduais).

Dos passageiros embarcados, 9,1 milhões voaram para o exterior e 92,2 milhões dentro do país. Comparados aos dados de 2011, 305 mil passageiros a mais embarcaram em voos internacionais e 8,5 milhões, em voos domésticos.

RECLAMAÇÕES

Segundo a Anac, apesar da alta no número de passageiros transportados, o de manifestações recebidas caiu 40%. Foram 14.724 manifestações --críticas, reclamações, dúvidas e elogios-- em 2012, o equivalente a uma manifestação para cada 6.883 passageiros ou 82 voos.

No mais populoso e rico dos estados americanos, nenhuma cidade é comum na Califórnia, onde se é possível se bronzear numa praia pela manhã e terminar esquiando num pico nevado; trabalhar num arranha-céu, mas assistir ao por do sol num píer à beira-mar. Libertária, inovadora e consumista, a Califórnia produziu uma imagem de sucesso e prosperidade que surgiu nas minas de ouro do século 19, passou pelas praias de Malibu e foi imortalizada por Hollywood. Seus habitantes se orgulham também de lançar modismos, que logo viram padrões no resto do mundo como os supermercados, cartões de crédito, computadores pessoais, seriados de TV, etc.

San Diego - A cidade de San Diego, fica bem no sul do estado, quase na fronteira com o México, a pouco mais de uma hora de carro de Los Angeles. Ela é uma das cidades mais antigas da Califórnia. Até 1870, foi desenvolvida em torno do presidio, o forte militar dos espanhóis, na área agora chamada de Old Town San Diego State Historic Park. A parte antiga foi preservada. Dá para conhecer a primeira escola pública do Estado e visitar as casas comerciais da época. Dá para percorrer todo a região a pé. Faça a maior parte do passeio durante o dia, mas não deixe de ver a velha cidade à noite, com seus lampiões acesos, tem uma atmosfera indescritível. Tire a tarde inteira para ver todos os pavilhões do Museu de Arte Contemporânea. Vale a pena!

Veja o Sea World, construído nos mesmos moldes dos outros parques marinhos que exibem animais. As baleias orca fazem espetáculo à parte. Há também o fantástico zoológico de San Diego. Graças a um conceito inovador de climatização de ambientes, os bicho vivem tão felizes com sua imitação de habitat que dão verdadeiros espetáculos espontâneos, não treinados. Em vez de grades, simples paredes de vidro separam os animais das pessoas, tal qual gigantescos aquários habitados por hipopótamos, pandas e gorilas.

A primeira cidade a ser colonizada e a terceira maior em população da Califórnia, San Diego não é tão conhecida como suas vizinhas Los Angeles e São Francisco, mas oferece lugares atraentes como os bairros mexicanos de Old Town e Gaslamp Quarter e a existência de diversos museus, 15 só em Balboa Park.

Los Angeles é o oposto de uma cidade modesta: é uma estrela que adora ser notícia. O cinema, a TV e a música produzidos aqui são vistos, ouvidos e apreciados no mundo inteiro. A cidade é cosmopolita no verdadeiro sentido da palavra - é um caldeirão de estilos de vida e culturas; uma mistura de raças inquietas e excitante.

Com o grande número de imigrantes de L.A. resultando em uma enorme diversidade onde vivem pessoas oriundas de 140 países, falando aproximadamente 90 idiomas diferentes, incrementa-se o setor gastronômico da cidade. E essa combinação de estilos é extensiva à vida noturna e às opções culturais. São mais de dois mil museus, galerias de arte, teatros e amplos espaços para

Califórnia, o terceiro maior estado norte-americano localizado ao longo do oceano Pacífico, onde o clima é ameno e confortável.

shows musicais, um diferencial que atende especialmente a apreciadores da arte.

Em Hollywood, cidade celebrizada pela indústria do cinema, as chances de se ver algum rosto conhecido das telonas são bem mais nas ruas arborizadas e mansões nababescas de Beverly Hills, a poucas quadras dali.

Beverly Hills é uma cidade independente de L.A. que desde o início dos anos 20 é o endereço preferido da indústria cinematográfica. O lugar dos ricos e de suas mansões localizadas, em sua maioria, na Sunset Boulevard. Na visita a essa cidade não pode faltar um passeio em Rodeo Drive, uma rua que abriga as lojas mais exclusivas dos EUA, lojas de estilistas internacionais, galerias de arte, museus e restaurantes.

As praias de Manhattan Beach, ao sul, e Malibu, ao norte, são as mais badaladas e populares. Já Hermosa Beach é uma praia frequentada por famílias, indicada para quem gosta de esportes à beira-mar.

O clima festivo de Venice Beach nunca deixou de existir. No início do século passado a cidade foi projetada para ser uma espécie de Veneza americana, com canais substituindo ruas, pontes conectando avenidas e etc. Hoje quase todos os canais foram aterrados. No calçadão, nos finais de semana, homens e mulheres passam em bicicletas, patins, skates, enquanto uma multidão de artistas de rua entretém as pessoas. A Venice Beach é segura para caminhar de dia, mas é melhor evitá-la de noite.

A atmosfera em Santa Monica é tipicamente californiana, com lojas charmosas, bons restaurantes e pessoas de todas as idades andam de patins, bicicleta, surfam, tomam sol, caminham e aproveitam a boa vida. A localização de Santa Monica garante um clima ameno, com sol praticamente todos os dias do ano. Um cenário de palmeiras, praias e montanhas muito populares nos filmes.

Ela é facilmente reconhecível pelo seu famoso píer com uma montanha russa em cima - aquele que sempre aparece nos filmes ambientados na Cidade dos Anjos. Na praia de Santa Monica, há um píer que é uma unanimidade entre moradores e turistas. Têm várias atrações típicas de cidade de praia, como pipoca, algodão doce, carrinhos bate-bate e uma galeria com brinquedos. O visitante não pode passar por Santa Monica sem conferir a Third Street Promenade, que transformou-se em um dos lugares da moda em L.A. Um imenso calçadão de três quadras, oferece várias lojas, livrarias, bares, restauran-

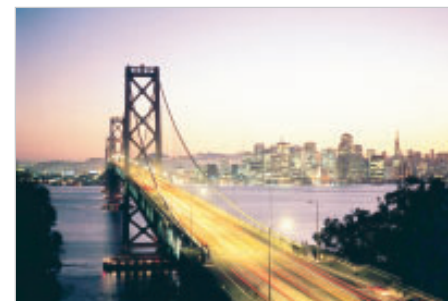

tes e cafés, sendo muito procurado à noite, quando artistas fazem diversas apresentações de música, dança e teatro ao ar livre.

São Francisco é uma cidade jovem, apesar da aparência de velha emprestada pelas milhares de casinhas vitorianas que recobrem suas colinas. Ousada e sempre pronta a experimentar, suas ruas já balançaram ao som de acordes psicodélicos das guitarras hippies, no verão do amor de 1967, e foram enfeitadas com bandeiras coloridas, para apoiar o movimento pelo orgulho gay, nas décadas de 70 e 80. Na ensolarada Califórnia, São Francisco, ou "Frisco", como a denominam seus habitantes, é uma das cidades mais animadas dos Estados Unidos: caleidoscópio de vibrantes atrações, famosa por suas lajeiras e por seus bondes, com grande diversidade cultural, vibrante, interessantíssima e cosmopolita, oferece milhares de possibilidades ao viajante.

Ir a São Francisco e não passear de cable car, os charmosos bondinhos que percorrem os principais pontos turísticos da cidade, é mais ou menos como visitar o Rio e não subir até o Cristo Redentor. O bondinho é todo aberto. Seu design ainda é o mesmo de quando começaram a operar os primeiros cable cars, no fim do século passado. Na época, eles eram um dos principais meios de transporte da cidade. Havia mais de 600 deles operando mais de 21 rotas. Com o terremoto de 1906, esse sistema de transporte foi destruído. Chegou a haver uma tentativa de eliminar os bondinhos, mas um movimento popular preservou-os. Desde 1982, restaurados pela prefeitura, os cable cars voltaram a funcionar, agora com forte apelo turístico. O bilhete custa US\$ 2 e o passeio completo demora cerca de uma hora.

Na Ilha de Alcatraz, em seus tempos áureos a estadia do mafioso Al Capone, bem no meio da Baía de São Francisco. A cadeia hoje desativada já foi tema de vários filmes de Hollywood. A ilha já foi uma importante base militar americana antes de ser uma cadeia. Hoje, Alcatraz é um museu visitado por 1,2 milhão de pessoas por ano, interessadas em descobrir os mistérios que rondam a ilha e também em desfrutar uma das mais belas vistas da baía e da cidade de São Francisco. Devido a alta procura, é melhor reservar a visita à ilha com pelo menos duas semanas de antecedência, principalmente no verão. De Fisherman's Wharf partem vários barcos para o museu. O passeio custa US\$ 15 e inclui visita às celas de prisioneiros e caminhadas pela ilha. O tour é narrado por ex-presidiários e guardas e dura cerca de uma hora.

Parques Nacionais:

Death Valley - O terceiro maior parque da Califórnia, no Deserto de Mojave, é um dos lugares mais inóspitos do mundo, com temperaturas de até 50 graus no verão. Mas vale a pena ir até lá, nem que seja só para ver o sol poente tingir as montanhas do deserto de vermelho-fogo.

Yosemite - O parque, a três horas de São Francisco e de fácil acesso de carro, apresenta qualquer um com vistas magníficas e as paisagens mais bonitas da Califórnia. Com lagos e paredões de granito como El Capitán, um paredão de pedra com um quilômetro de altura, que por sua vez fica ao lado de uma cachoeira de 200 metros. Yosemite tem muitos caminhos e trilhas para os amantes de ecoturismo.

Em Yosemite tem também uma floresta de sequóias, gigantescas árvores que chegam a 80 metros de altura por 11 metros de diâmetro, tão altas quanto um prédio de 25 andares. Existe um parque totalmente dedicados a esses colossos, o Giant Sequóia National Park, a 300 quilômetros dali.

Reino Unido diz que não planeja impor visto a brasileiros

A embaixada britânica no Brasil informou, por meio de assessoria de imprensa, que não tem planos de impor um regime de vistos a brasileiros que visitam o país.

De acordo com o órgão, a revisão da política migratória é um "procedimento-padrão" do país, mas que não havia uma decisão sobre a imposição de barreira à entrada de brasileiros. "Atualmente, não temos planos de impor ao Brasil um regime de vistos", diz a nota.

Os britânicos declararam que o Brasil é um "parceiro importante para o Reino Unido" e que estão "investindo bastante em nossos laços diplomáticos e econômicos". De acordo com reportagem do jornal "Financial Times" desta semana, a ministra do Interior britânica, Theresa May, apontou disposição em exigir um novo visto para todos os brasileiros que viajarem para o país.

Atualmente, brasileiros não precisam de permissão para entrar no Reino Unido, desde que a permanência no Estado seja de até seis meses. Antes de divulgar nota negando que haja plano de mudar as regras, a embaixada confirmou que discutia a revisão das regras.

A embaixada ressaltou que não há nenhuma decisão tomada sobre o assunto, nem previsão de a intenção da ministra noticiada pelo "Financial Times" ser colocada em prática pelo Reino Unido. O jornal britânico informou que o assunto é alvo de polêmica dentro do próprio governo britânico.

Para contrários à medida, a criação de barreiras para a entrada de brasileiros pode afetar as relações entre os dois países, contrariando os esforços britânicos para reforçar os laços com o Brasil.

Compre seu pacote de ingressos de parques Disney, Universal, Sea World, a preço promocional!!!

Pacotinho Recreio - TKT Parque Orlando inclui:

• 5 Dias de Parques Disney (1 dia cada Parque) Magic Kingdom • Epcot • Hollywood Studios (Ex: MGM) • Animal Kingdom

• 14 Dias ilimitados - Universal Studios, Islands Of Adventure e CitiWalk

• 14 Dias ilimitados - Combo Sea World e Bush Gardens • U\$ 650 Adulto* • U\$ 570 Criança*

Compre seus ingressos no Brasil, evite filas, e receba em Orlando no seu hotel com toda a comodidade.

* Incluídas taxas de entrega e impostos * Pagamento no fechamento do câmbio.



Recreio Turismo

2437-0009 / 7898-0839 ID 101852*1

Av. das Américas 15.511 lj. E - Recreio - Shopping Blue Pacific Center



**10 Parques
podendo repetir
alguns por
u\$65
por dia**

AGÊNCIA MULTI MARCAS NO RECREIO!

Garanta já seu lugar e não fique de fora da temporada 2013/2014



CALIFORNIA ESPETACULAR - 10 NOITES

Saídas: 14 de agosto e 30 de setembro/13.

Los Angeles, San Diego, Las Vegas, Fresno, Yosemite, São Francisco + Tour de compras Outlet de Las Vegas + Passeio vinícolas com almoço. Aéreo US Airways

A partir de R\$ 2.770,00 + 9x R\$ 718,00+ taxas/pessoa em apto duplo.



SINFONIA DO OESTE - 12 NOITES

Saída: até outubro/13.

Los Angeles, Scottsdale, Grand Canyon, Las Vegas, Fresno, Yosemite, São Francisco, Monterey, Carmel, Pismo Beach, Santa Barbara. Aéreo US Airways

A partir de R\$ 2.238,00 + 09x R\$ 580,00 + taxas/pessoa em apto duplo.



MAGIA DA TURQUIA - 12 ANOS

Saídas: maio, julho e setembro de 2013.

Istambul, Capadócia, Konya, Antalya - Pamukkale, Éfeso, Izmir. Aéreo Air France

A partir de R\$ 4.530,00 + 09x R\$ 1.174,00 + taxas/pessoa em apto duplo.



SEMANA SANTA EM SANTIAGO 3 NOITES

Passagem aérea, traslados, hospedagem com café da manhã, city tour, seguro e opcionais.

Saída: 28 março de 2013.

Entrada de R\$ 365,00 + 09x de R\$ 150,00 + taxas/pessoa em apto duplo.

Pacotes, passagens, hotéis e resorts, aluguel de carro, seguros...

MSC - ORCHESTRA Saída: 02/03/2013 - 03 NOITES

Rio X Búzios X Ubatuba X RIO

A partir de R\$ 1.032,67 por pessoa e taxas.
Forma de Pagamento: 10% de entrada e o saldo em 10X sem juros nos cartões

MAIOR NAVIO DO MUNDO ALLURE OF THE SEAS

A partir de entrada R\$ 330,80 + 10x R\$ 132,32

Roteiro: Fort Lauderdale X Labadee (Haiti) X Falmouth (Jamaica) X Cozumel (México) X Fort Lauderdale

OBS: Os preços são cobrados por pessoa em BRL, baseados em ocupação dupla e somente parte marítima. Todos os itinerários e preços estão sujeitos a alteração sem aviso prévio.

Saídas: o Ano inteiro
Período: 07 noites

Os preços são cobrados por pessoa em BRL e sujeitos à variação cambial, baseados em ocupação dupla e somente parte marítima.

SEMANA DA CRIANÇA - ORLANDO - 08 NOITES.

Walt Disney World Resort + traslados + tour de compras + 2 dias de ingressos Universal Studios + 5 dias de Ingresso Magia à sua Maneira Básico.

Aéreo Delta Airlines

Entrada R\$ 1.905,00 + 09x R\$ 445,00 + taxas/pessoa em apto duplo.



Excursões no Rio de Janeiro

Petrópolis Imperial, Museu e catedral sem almoço.

- Frequência: ter, qui e sáb (7h).
- Preço: R\$ 84,00 (por pessoa)

Ilhas Tropicais - Jaguanum

(com almoço e passeio de saveiro)

- Frequência: seg, qua e sex. (10h) • Preço: R\$ 125,50 (por pessoa)

Angra dos Reis com Ilha Grande

(com almoço e passeio de saveiro)

- Frequência: ter, qui e sáb. (5h) • Preço: R\$ 125,00 (por pessoa)

Locação de Carros No Brasil e no Exterior



SEGURO DE VIAGEM



atendimento@recreiotur.com.br: www.recreiotur.com.br

2437-0009

7898-0839 ID 101852*1

Av. das Américas 15.511 lj. E - Recreio Shopping Blue Pacific Center



Recreio Turismo

Tele-vendas: (21) 2437-0009 ABAV 1245 EMBRATUR 30177.00.41-6

Coluna do advogado

Wellington Euclides de Souza



Fui agredido no meu trabalho, como proceder?

Eu trabalho de recepcionista em hospital e fui agredido por um paciente aguardando atendimento; exaltado ele me deu um soco no braço. Eu fiz o BO de atrito na polícia com relatos de agressão.

Como devo fazer agora, caso eles me mandem embora. O que devo alegar com esse caso? Quais são os meus direitos?

Alega o autor haver sido agredido por um paciente no seu posto de trabalho o que, segundo a sua narrativa, deu lugar a registro da ocorrência na Delegacia de Polícia.

A se admitir a hipótese de demissão do leitor em decorrência do incidente ocorrido, não se tem como orientá-lo até que o fato ocorra, cuja demissão, nas duas modalidades básicas, poderia se consumir com ou sem justa causa.

Por ora, pensamos que o leitor nada tem a fazer, senão continuar no seu posto de trabalho, na expectativa de eventual atitude do empregador relacionada com o

fato e que consista na sua demissão.

Lembre-se que por força de política interna da empresa, independentemente da imputação ou não de ato faltoso, pode o empregador, em razão do incidente, a qualquer tempo, resolver demitir o leitor, "sem justa causa", passando o mesmo, como consequência, a fazer jus a: saldo de salários; aviso prévio, remunerado ou não; décimo terceiro salário proporcional; férias proporcionais; 1/3 de férias referente ao abono constitucional; saque do FGTS; indenização de 40% calculada sobre o total dos depósitos fundiários, e, seguro desemprego caso haja trabalhado por um período mínimo de seis meses.

Na hipótese de demissão por "justa causa", caso a atuação do leitor possa ser inserida nas situações restritivamente estabelecidas na legislação trabalhista (artigo 482 da CLT), o mesmo fará jus, apenas, a: saldo de salários e férias vencidas, com acréscimo do abono constitucional, caso tenha mais de um ano de casa.

Wellington
Euclides
de Souza & ADVOGADOS
ASSOCIADOS

AGORA NA BARRA!

Teu Canto
Com
Encanto



O Ano Já Começou...

E sua vida já andou? Seu amor? Sua saúde? Seu dinheiro? Sua família? Ou quer esperar mais???
Ou vamos resolver e abrir tudo agora? Te espero.

Baralho cigano com cigana verdadeira Kalon família Torres

Não há nada em oculto Que não seja revelado.
ESTOU TE ESPERANDO.

SEJA O SENHOR DOS SEUS CAMINHOS

Reiki (energia universal) • Harmonização de Chakras • Atendimento e Cursos



NÃO EXISTE A DOENÇA, EXISTE O DOENTE. GUIDE-SE.
VENHA CONVERSAR COMIGO.

Carla Patrícia Mello **7818-1917** id: **23*36431**
www.facebook.com/TeuCantoComEncanto

Shopping Barra World - Office Medical - SL. 202

STX SERVIÇOS CONTRATA:

AUXILIAR DE SERVIÇOS GERAIS

Local de trabalho: Barra da Tijuca/ Centro do RJ

Requisitos: Necessária experiência em limpeza; Ensino Fundamental completo; maior de 18 anos.

SALÁRIO R\$ 736,00 + VALE TRANSPORTE + VALE REFEIÇÃO OU ALIMENTAÇÃO + PLANO SAÚDE + PLANO ODONTOLÓGICO + SEGURO DE VIDA + CESTA BÁSICA.

Interessados encaminhar currículo no corpo do

E-mail para: ludmila.rodrigues@stxservicos.com.br ou ligar: **7179-6885.**

LR LIMA REFRIGERAÇÃO

Conserto, Manutenção e Instalação

Geladeiras, Camaras Frigoríficas

Ar condicionado Central, split e janela

Maquina de Lavar todas as marcas e modelos

Serviços Elétricos em geral



Aceitamos cartões



E-mail: lima_refrigeracao@hotmail.com

Cel: 8737-2783/9640-8026/7722-3785 ID 103*34953

Sonobello

Colchões e Acessórios

UMA LOJA CHEIA DE VANTAGENS PRA VOCÊ!

BARRA GARDEN SHOPPING • AV. DAS AMÉRICAS, 3255 • LJ. 232 • BARRA DA TIJUCA
2439-7801 / 2439-1424 • SONOBELLO.COM.BR



10x
SEM JUROS
NOS CARTÕES

DESCONTOS
EM TODA A
LINHA DE
COLCHÕES

TRAGA SEU
ORÇAMENTO,
NÃO
PERDEMOS
NEGÓCIO

VISITE O
SHOW ROOM
NA LOJA



BARILOCHE 9 DIAS / 7 NOITES
A PARTIR DE 12X DE R\$ 284,00 SEM JUROS
À VISTA R\$ 3.408. BASE US\$ 1.648. HOTEL CLUB HOUSE. - PREÇO PARA SAÍDA 6/JULHO

RECREIO TURISMO: CONTATOS: (21) 2437-0009 / 9805-9650.



Perfil



TV Globo/Renato Rocha Miranda

Grazi Massafera



Grazi Massafera é só sorrisos na volta à TV como protagonista da novela "Flor do Caribe", após um período afastada para cuidar de sua primeira filha, Sofia, nascida em maio do ano passado. "Quando fui convidada, ainda estava amamentando a Sofia", afirmou a atriz na coletiva de imprensa, sobre a menina, fruto do relacionamento com o também ator Cauã Reymond, com quem é casada desde 2007. "Ela até foi comigo na reunião (para se discutir o papel) e, como se tratava de um personagem maravilhoso, aceitei na hora. Estou muito entusiasmada. Fico só triste de ter de deixá-la

em casa, mas fico muito feliz por voltar ao trabalho", completou a atriz de 30 anos.

A atriz contou que mesmo sendo a protagonista da trama ela procura ficar o máximo de tempo

possível com a filha, que completou nove meses em 23 de fevereiro. "O tempo que eu tenho livre fico integralmente com a Sofia", garantiu Grazi. "A Sofia já está engatinhando. Mas ela é super tranquila, não dá trabalho nenhum. Ela também já está com dois dentinhos na frente", revelou a mãe coruja. Grazi contou ainda que com a nova rotina, não tem tempo para cuidar do corpo. "Não tenho tempo de ir pra academia, nada disso. Depois da gravidez eu estava com curvas mas está indo tudo embora", brincou a bela.

Em "Flor do Caribe", que estreia dia 11, Grazi interpreta Ester, protagonista que vive par romântico com Cassiano, vivido por Henri Castelli. Essa não é primeira protagonista de Grazi. A estreia no papel principal veio com Livia, de "Negócio da China" (2008).

Filha do pedreiro Gilmar e da costureira Cleuza, Grazielli Massafera nasceu em Jacarezinho, uma pequena cidade no Norte do estado do Paraná. Desde pequena já sonhava com o glamour das passarelas, mas nunca se achou tão bonita. Convencida por amigos a participar de concursos de beleza, chegou a conhecer países como Estados Unidos, Japão e China. Em 2004 foi eleita Miss Paraná, ficou em terceiro lugar no concurso Miss Brasil daquele ano e conquis-

tou o título de Miss Brasil Beleza Internacional. Mas antes já havia trabalhado como manicure e vendedora de cosméticos.

A grande guinada na vida de Grazi aconteceu em 2005, quando a bela participou da quinta edição do Big Brother Brasil, conquistando a segunda colocação após 79 dias de confinamento na casa mais vigiada do País. De lá para cá, teve a oportunidade de integrar a oficina de atores da Rede Globo, participou como repórter especial do programa Caldeirão do Huck, além de participações nos programas Turma do Didi, Casseta & Planeta, Faustão, Mais Você, Fantástico, entre outros.

Sua estreia em novelas foi como Thelminha de Páginas da Vida (2006), em papel escrito especialmente para ela pelo autor Manoel Carlos. Ainda em 2005, participou do filme "Didi, o Caçador de Tesouros". Em 2007, interpretou como hilária Florinda de "Desejo Proibido".

Flash

Nome de nascimento: Grazielli Massafera

Data de nascimento: 28/06/1982

Local de nascimento: Jacarezinho (PR)

Signo: Câncer

A ARTE DO ROTEIRO

O ROTEIRO CINEMATOGRAFICO
SEGUNDO GRANDES ROTEIRISTAS
DE HOLLYWOOD

Da ideia original à versão finalizada. Uma oportunidade sem igual de conhecer os elementos essenciais por trás de um grande roteiro.

Inscrições:

www.artedoroteiro.com.br

(desc. para associados ABPITV e ARTV)

Informações:

contato@artedoroteiro.com.br

EM BREVE

CINE ODEON
- RIO DE JANEIRO -

Realização



Patrocínio

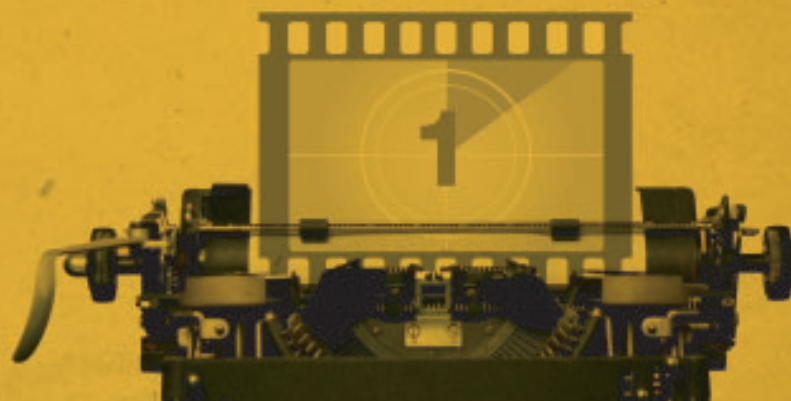

Luzes da Barra

Tamara Mello



A Fada Azul e a Arca de Noé

TEATRO GRANDES ATORES

E lá se foram as férias, levando o Carnaval... Quanta curtidão! Quanto lazer! E aí crianças? Vocês seguiram nosso contínuo conselho: frequentem muito o teatro infantil! Ele é a forma mais divertida de conhecer lindas histórias, as boas mensagens e bons valores.

Então temos a surpreendente "A Fada Azul e a Arca de Noé".

A cena aberta mostra despojamento cenográfico. Elementos simbólicos, pertinentes, sob boa criatividade de Luciana Martins criam o ambiente, a atmosfera da velha história da Arca de Noé.

Três atrizes e um tecladista compõem o elenco: "Fada Azul" - Luciana Martins (responsável pelo texto, direção e concepção); "Fada Rosa" - Jéssica Máximo (responsável pela direção musical); "Fada Amarela" - Roberta Brito; Tecladista (Gustavo Tibiriçá).

A velha história vai sendo contada sobre visão distante, toda em balões brancos. Logo em seguida vê-se a água que abriga a arca. Nessa arca as fadas vão colocando em inundações de animais (lindamente confeccionados em pelúcia).

Bonitos os detalhes de balões brancos, irregulares, no céu, representando nuvens. Lindo o arco íris tão bem elaborado pela iluminação (Ricardo Meteor). Bom de ver a travessia na inundações em expressão corporal com longos remos.

Mas o que detona, acima de tudo, na peça é a forte intuição para o texto infantil. Foram usados elementos de chamada para a comunicação. Assim por exemplo: à chegada dos animais para o centro do palco a atriz imitava os latidos, miados, grunhidos etc características, usando perguntas: "vocês sabem imitar



estas "falas" animais? A quem pertencem? E este animal imenso, qual é? A todas as provocações as crianças respondiam rapidamente demonstrando interesse e grande agilidade mental. Elas eram também constantemente estimuladas a participarem das passagens musicais.

Admiravelmente bem selecionada a música de Vinícius de Moraes (Jessica Maximo), foi um grande trunfo. Não conhecíamos muito o repertório infantil do "Poetinha". A música que fechou o texto é lindíssima. Que letra! Pura poesia!

E a arte da comunicação culminou com a chamada das crianças ao palco. O que fizeram efusivamente! Ganham papéis para criarem suas histórias e desenhos. Passearam prazerosamente pelo palco numa convivência diplomática (certamente estavam se sentindo atores).

Não podemos deixar de citar os muito pequeninos (um a dois anos). E vejam só, havia um pimpolho de 7 meses no colo do pai na primeira fila intensamente interessado - tempo integral!

Por tudo isto parabéns à produção: Daise Reis, Leniro Bispo e Rosan Chaves.



DICA DE TEATRO

"Arte" Com Vladimir Brichta, Marcelo Flores e Claudio Gabriel.

Sinopse: Sérgio (Claudio Gabriel), Marcos (Marcelo Flores) e Ivan (Vladimir Brichta) têm uma relação de grande amizade que vai sendo revelada e questionada à medida que se desenvolve uma mera discussão sobre um quadro aparentemente branco comprado na véspera por Sérgio. Um simples quadro monocromático acaba por colorir de sentimentos, emoções e pensamentos a divertida e contundente relação desses três amigos. Eles são levados à reflexão de suas vidas e expõem o avesso de suas relações, numa devoração crítica crescente que chega ao extremo. Num estilo simples e bastante original, mostram-se uma grande arte de não dito, do subentendido e do silêncio musical entre as palavras, buscando exprimir o todo através do nada, o trágico através do cômico, o grave através da suavidade.



SERVIÇO: Endereço: Teatro do Grandes Atores - Sala Azul (Av. das Américas, 3.555 - Shopping Barra Square - Barra da Tijuca) - Informações: (21) 3325-1645 - Bilheteria: de terça a domingo, a partir das 15h Capacidade: 336 lugares - TEMPORADA: 1º a 31 de Março - Horário: de quinta a sábado, às 21h, e Domingo, às 20h - Ingressos: quinta - R\$60,00; sexta - R\$70,00; sábado e domingo - R\$80,00 - Duração: 90 minutos - Recomendação: 14 anos - Gênero: comédia



Batalha de arroz num ringue para dois

Sinopse: Os Casamentos sempre inspiraram muitas piadas. A peça Batalha de Arroz num Ringue para Dois é um exemplo original de que o assunto ainda dá muito pano para manga: recheado de tiradas ótimas faz o público rolar de rir. Escrito em 1984 por Mauro Rasi, a história começa com um casamento e é dividida em quatro esquetes. São diferentes momentos da vida do casal, deixando claras as transformações vividas por cada um e pelo relacionamento através do tempo. "Bodas do Ciúme" mostra o início do amor, quando ele, ciumento patológico, não desgruda dela. "Bodas da Egoaltria" é a fase em que cada um está preocupado com os próprios problemas e não escuta o outro. "Bodas da Supressão" apresenta a mulher insegura diante do marido que não a valoriza. E "Bodas da Paixão" é a tentativa desesperada da esposa de salvar o casamento. O resultado é hilário - apesar de, às vezes, angustiante -, pois é o exagero da realidade dos casamentos que existem por aí.

Serviço: "Batalha de Arroz num Ringue para Dois" com Nívea Stelmann e Mauricio Machado. De Mauro Rasi. - Direção de Jaqueline Laurence - Participação em off de Miguel Falabella e Heloísa Perissé, local: Teatro Vannucci no Shopping da Gávea; Temporada de 04 de Abril a 30 de Junho de 2013.

Tifici
Bijouterias e Acessórios

**VENHA CONHECER
A NOVA LOJA DE
BIJOUTERIAS E
ACESSÓRIOS
DA BARRA.**

Av. das Américas, 7.607, loja 218
Shopping Novo Leblon
Barra da Tijuca

Facebook: Tifici Bijouterias e Acessórios

2421.4984 | tifici.com.br

Aceitamos e Parcelamos Cartões de Crédito

FITAS DE VÍDEO
CÓPIA PARA DVD RETIRADA DE MOFO
PASSE SUAS FITAS DE FESTAS - CASAMENTOS
FORMATURAS E VIAGENS PARA DVD
PAULO SOARES ☎ 3325-7012/9665-8979

Labradores Alta linhagem
• Amarelo • Chocolate • Preto
Comportamento Doce
Linhagem de Guia de Cegos
Canil em Petrópolis ☎ 11 7875-0436 (Bruno) - e-mail: bfmana@hotmail.com

**Conheça seu destino
e mude o rumo de
sua sorte!!!**
Consulte-se com uma cigana real
Mirian Stanescon
Consulta com hora marcada (21) 3624-1230 / 8139-7125

CNA FAST

INTENSIVO EM 15 MESES

A CADA AULA, UM SUCESSO
A CADA SUCESSO, UMA COMEMORAÇÃO.

Centro Educacional
TOEFL IBT CENTER
7 ANOS



APRENDEU O NOME DAS
SUAS CORES FAVORITAS EM INGLÊS.

A cada aula, um sucesso. A cada sucesso, uma comemoração.



VIU UM FILME SEM LEGENDA.

A cada aula, um sucesso. A cada sucesso, uma comemoração.



PROMOÇÃO PARA ALUNOS NOVOS DE ATÉ 50% DESCONTO

CNA BARRA AMÉRICAS - 3328-8000

Av das Américas, 6700 - Bl 2 - GR 201.

CNA RECREIO - 3326-3396

Av Genaro de Carvalho, 1455.



CNA

Inglês e Espanhol

*Promoção por tempo limitado para alunos novos em turmas e horários especiais. Descontos não cumulativo.



Prêmio 'Melhores do Ano' consagra 'Avenida Brasil'

CONFIRA TODOS OS VENCEDORES DA 17ª EDIÇÃO DO 'MELHORES DO ANO':

A novela 'Avenida Brasil', de João Emanuel Carneiro, foi a grande vencedora da 17ª edição do 'Melhores do Ano', no 'Domingão do Faustão', que premiou as personalidades que mais se destacaram em 2012. Foram cinco estatuetas nas categorias ator coadjuvante (Juliano Cazarré), atriz mirim (Mel Maia), atriz coadjuvante (Isis Valverde), ator (Murilo Benício) e atriz (Adriana Esteves).

"A Carminha chegou de forma tão avassaladora que ficará na minha vida para sempre. Foi um trabalho que me deixou muito satisfeita, foi gratificante fazer", declara

Adriana Esteves ao falar de sua personagem, enquanto era ovacionada pelos colegas de profissão que acompanhavam tudo no lounge da confraternização.

Hors-concours nas categorias música do ano e personalidade musical, Roberto Carlos apresentou as canções 'Esse Cara Sou Eu', tema do casal Morena (Nanda Costa) e Théo (Rodrigo Lombardi) em 'Salve Jorge', e 'Furdúncio', embalando não só a plateia, como todos os convidados. "É um prazer imenso receber este troféu. Agradeço a todos que contribuíram para que eu recebesse



Atriz Revelação
Titina Medeiros - Socorro
'Cheias de Charme'



Atriz/Atriz Mirim
Mel Maia - Rita - 'Av. Brasil'



Atriz Revelação
Tiago Abravanel - Demir - 'Salve Jorge'



Atriz Coadjuvante
Juliano Cazarré - Adauto
'Avenida Brasil'



Humor
Rodrigo Sant'Anna
Valéria - 'Zorra Total'

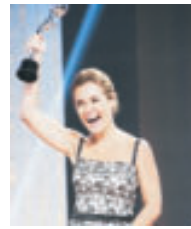

Atriz
Adriana Esteves -
Carminha 'Avenida Brasil'



Atriz
Murilo Benício - Tuão - 'Avenida Brasil'



Jornalismo
Sandra Annenberg



Música do Ano
'Camaro Amarelo' - Munhoz e Mariano



Atriz Coadjuvante
Isis Valverde - Suelen - 'Avenida Brasil'



Atriz Coadjuvante
Juliano Cazarré - Adauto - 'Avenida Brasil'

esse prêmio, em especial a Glória Perez, pois a novela foi muito importante", disse o Rei na cerimônia.

"Roberto Carlos é um cara que já vendeu mais de 120 milhões de discos, tem 53 anos de carreira. E

por essa história, ele merecia ser homenageado aqui, ele está acima de qualquer disputa", expli-

cou o apresentador Fausto Silva, antes de entregar a estatueta criada especialmente para o cantor.

Festa de lançamento de "Flor do Caribe"

TV Globo / Bob Paulino



Henri Castelli, Grazi Massafera e Igor Rickli

O clima nordestino com tempero guatemalteco marcou o clima da festa de lançamento de "Flor do Caribe", novela das 18h, assinada por Walther Negrão, que fará uma vi-

TV Globo / Reinaldo Marques



José Loreto

agem através das areias do Rio Grande do Norte e dos cenários exóticos da América Central. A trama se passa na fictícia Vila dos Ventos, onde nascerá o amor do piloto

TV Globo / Reinaldo Marques



Debora Nascimento

líder do esquadrão de caças da Aeronáutica Cassiano (Henri Castelli) e da guia turística e "bugueira" Ester (Grazi Massafera). Com casamento marcado, o amor dos dois será

TV Globo / Reinaldo Marques



Suzana Pires

colocado à prova com a chegada à Vila dos Ventos de Alberto (Igor Rickli). O amigo do casal nutre uma grande paixão por Ester e será capaz de tudo para conquistá-la.



Tratamentos:

- Alzheimer
- Transtornos Mentais
- Dependentes Químicos

Equipe:

- Cuidadores
- Técnicos de Enfermagem
- Enfermeiros
- Médicos (todos com curso com coren, na consta criminal e bons antecedentes)



WRO ENFERMAGEM Contatos: 2146-4113 | 9905-9441 | 8800-9441 | 7737-4042 | id: 104*168442



DICAS DO BARTOLLO

Mestre Cuca mesmo é aquele que anuncia no Jornal da

2437-1803 / 2437-

FAROFA DE CAMARÃO

INGREDIENTES

- ◆ 3 colheres de sopa de manteiga
- ◆ 1/2 kg de camarão cinza limpo
- ◆ 1 cebola
- ◆ 3 dentes de alho ◆ 1 tomate
- ◆ 1/2 pimentão verde
- ◆ 1/2 pimentão vermelho
- ◆ 1/2 pimentão amarelo
- ◆ 3 ovos
- ◆ 2 xícaras de farinha de mandioca torrada temperada
- ◆ 1 xícara de farinha de milho temperada
- ◆ Pimenta Tabasco Tradicional quanto quiser (ou outra pimenta que goste)
- ◆ Sal se necessário

MODO DE PREPARO

1. Coloque a manteiga na panela e derreta
2. Refogue os camarões até ficarem bem fritinhos
3. Coloque a cebola até murchar um pouquinho
4. Coloque o alho e deixe dourar
5. Coloque os pimentões e o tomate e deixe-os murchar
6. Nesse momento se forma um refogado bem úmido
7. Frite os ovos nessa mistura e mexa-os, fazendo um ovo mexido com o refogado
8. Acrescente a farinha e mexa
9. Tempere com a pimenta e sal se necessário
10. Esta é uma farofa bem úmida



BEBIDA TIPO AMARULA CASEIRA

INGREDIENTES

- ◆ 3 copos de Vodka
- ◆ 2 copos e meio de licor de cacau
- ◆ 1 lata de leite condensado
- ◆ 2 Danetes de chocolate branco

MODO DE PREPARO

- ◆ Bata a Vodka com o leite condensado até ficar bem misturado
- ◆ Adicione o licor de cacau e por último o danete
- ◆ Bater bastante no liquidificador
- ◆ Deixa no freezer por 5 horas
- ◆ Sempre sirva bem gelado
- ◆ Toda vez que for servir deve mexer



Mil Festas

Temos tudo para sua festa

Cadeiras e Mesas (Redondas e Quadradas), Pratos, Talheres, Copos e Taças. Oferecemos Toalhas Pranchão, Redondas, Quadradas e Cobre Manchas (Sobre Toalhas). Também temos mesas grande retangulares (Pranchões). Além de Rechauds (salgados, Chapa, Panela e Retangular), Samovar, Churrasqueiras, Freezer, Travessas, Garrafas Térmicas, Xícaras de Chá e Café, Tábuas de Frios, Tinas, ... Atendemos Rio e Grande Rio.



Churrasqueira



Toalha



Conjunto Plástico



Rechaud
Panela brinox



Mesa Pranchão

Rua Leopoldo 126, Andaraí-Rio de Janeiro-RJ
 email. milfestaseeventosltada@gmail.com • www.milfestaseeventosltada.com
2288-0002 -2572-8369-7264-7899

GALETO VIVA FLOR

O melhor galeto do Rio

Vindo a Copacabana não deixe de nos visitar

Bebidas Nacionais e Estrangeiras

Rua Paula Freitas, 66 B
Copacabana - RJ

2548-1935 / 2235-1391
e-mail: jorgedogree@hotmail.com



CERVANTES

RESTAURANTE

O melhor sanduíche do Rio.



Av. das Américas, 5777

Aberto até às 04:00 da manhã

Copacabana - Via Parque

☎ 2438-1458



O DIREITO DE DENUNCIAR E O DEVER DE PARTICIPAR

A minha geração procurava não desperdiçar energia nem água em favor da economia doméstica. Entretanto hoje a sociedade entende que o uso parcimonioso destes serviços redundam em prol do meio ambiente. Em função da superpopulação do planeta e da sua concentração em centros urbanos tem-se a clara ideia de que só conseguiremos democratizar os recursos naturais e seus benefícios se todos souberem usar e participar deste esforço.

A denúncia da falta d'água, de vazamentos na rede de distribuição e de poluição dos mananciais de água são importantes, mas não suficientes para resolver a demanda urbana por água. A solução do problema depende da participação de todos ao longo da cadeia produtiva do bem natural e nisso se inclui a eficiência do uso.

Da mesma forma a coleta e a disposição dos resíduos sólidos é outro desafio urbano que requer além da denúncia da população, a sua efetiva participação no processo. Estes talvez sejam os dois exemplos mais próximos da realidade brasileira. É explícita a percepção da poluição e a presença de resíduos sobrenadantes nos espelhos d'água próximos dos centros urbanos apesar das normas ambientais e a precária fiscalização dos órgãos públicos competentes. Percebemos que somente a denúncia ou apenas a participação do governo não é suficiente. Torna-se fundamental a participação da sociedade civil e da classe empresarial no processo. A recuperação do equilíbrio ambiental perdido pelo crescimento urbano sem equipamentos adequados e principalmente sem o cuidado da população usuária dos serviços depende da mudança do modelo de gestão e participação.

David Zee é Vice-Presidente da Câmara Comunitária da Barra da Tijuca e Professor da UVA e UERJ

A evolução da responsabilidade social pela qualidade ambiental das grandes cidades passa pela sua capacidade de participação no processo. Apenas a denúncia, sem o compromisso das propostas de solução e principalmente a participação no processo de recuperação por parte da população não resolveremos o desequilíbrio ambiental das áreas urbanas.

O amadurecimento das lideranças comunitárias passa pela sua capacidade de identificar os anseios e os problemas da sociedade, na formulação de estratégias e ações para encaminhar as soluções, na participação no que for de sua competência na execução das melhorias propostas e finalmente saber compreender as limitações e as necessidades dos outros segmentos sociais inerentes no processo.

Nos dias atuais, a credibilidade das ONG's é diretamente proporcional à sua representatividade, a sua capacidade de interagir com outros segmentos sociais, além da habilidade de propor soluções eficientes e exequíveis em prol do bem comum. Da mesma forma a habilidade das lideranças comunitárias em se reunir em agendas comuns facilita a união e o foco dos esforços do governo e a da classe empresarial.

Neste sentido a Baixada de Jacarepaguá tem evoluído muito nesses últimos anos. É notório o crescente surgimento de lideranças comunitárias pró-ativas onde a procura por soluções de consenso é a tônica do processo. Em função disso o ordenamento urbano e a qualidade de vida da região, se não perfeito, é exemplo para outras regiões do município do Rio de Janeiro.

Barra Bonita recebe secretário e sub-prefeito e agradece parceria

O secretário da Casa Civil, Pedro Paulo, e o subprefeito Tiago Mohamed estiveram no bairro Barra Bonita, no Recreio dos Bandeirantes, para conversar com síndicos dos prédios. Na ocasião, os síndicos agradeceram a parceria com a Prefeitura e a realização de uma série de serviços, como poda, limpeza, asfaltamento e melhoria da iluminação na área.



Os representantes dos prédios, através do presidente Wilson Nogueira, também agradeceram a autorização dada para a adoção da praça pelos moradores e informaram que estão terminando um projeto para a revitalização da praça. Associação de Moradores da Nova Barra Bonita pediram uma Academia da Terceira Idade e a instalação de um parcão (área segregada para cachorros) na área.

A Associação também reuniu pedidos de outras associações do bairro e entregou uma lista com todas as reivindicações do bairro.

O subprefeito Tiago destacou a importância desse contato com as associações e com os próprios moradores para nortear os investimentos do poder público e prometeu marcar uma nova data para voltar a verificar o andamento dos serviços na Barra Bonita.

AMBIENTAL Tercerização de Recursos Humanos.

Conservação e Planejamento Ltda.

(21) 3150-0440
6733-6693

administrativo@ambientalconservacao.com.br

www.ambientalconservacao.com.br

JORNAL DA BARRA®

Anunciar no Jornal da Barra é um grande investimento para o seu negócio!!!

O **Jornal da Barra** pelos seus 24 anos de bons serviços prestados à comunidade da Barra e do Recreio é o veículo de **maior credibilidade** da região. São mais de **60.000 leitores**, entre os cadastrados, internautas e aqueles que o recebem mensalmente, das classes A, B e C, que moram ou trabalham na região. Para os nossos anunciantes tem sido uma grande experiência com **resultados positivos e o melhor custo-benefício do mercado**.

Temos a maior **tiragem** entre os veículos regionais e uma **distribuição cuidadosamente planejada**, nos condomínios, lojas, shoppings, academias, consultórios médicos, etc. Confira sempre até o dia 10 de cada mês uma nova edição do Jornal da Barra atualizado para você!

Um ótimo investimento e a certeza de retorno imediato!! WWW.JORNALDABARRA.COM.BR

Av. das Américas, 15.511 lj. E - Recreio - CEP: 22790-701 - Tel: 2437-1803 / 2437-1842 - contato@jornaldabarra.com.br

MEDICINA E SAÚDE

ANS aperta fiscalização aos planos de saúde

A Agência Nacional de Saúde (ANS) publicou uma instrução normativa com novas regras para a avaliação dos planos de saúde, referentes à garantia de atendimento aos usuários. O texto foi publicado no Diário Oficial da União e já está em vigor. Ele substitui as normas anteriores, de 2012. O texto prevê que o acompanhamento e a avaliação da garantia de atendimento não serão mais mensais, mas sim realizados continuamente, e os resultados apurados trimestralmente.

Os trimestres de apuração começam no dia 19 dos meses de março, junho, setembro e dezembro. Segundo a instrução normativa, serão avaliadas as reclamações de beneficiários sobre problemas no acesso aos serviços dos planos dentro do prazo determinado pela reguladora (confira lista abaixo).

Os planos de saúde receberão notas. O cálculo

deste indicador terá como fontes as demandas de reclamações geradas no período de avaliação e o número médio de beneficiários no período de avaliação, de acordo com as mais recentes informações disponíveis, prestadas pela operadora de plano de assistência à saúde ao Sistema de Informações de Beneficiários - SIB da ANS.

Como já ocorre hoje, os planos com pior avaliação estão sujeitos a punições por parte da ANS, sendo a principal delas a suspensão da comercialização desses planos. Quando isso acontece, os clientes que já tiverem contratado o serviço continuam tendo o direito de utilizá-lo, mas a operadora não pode aceitar novos segurados. Para que a punição seja desfeita, ela precisa melhorar sua avaliação do serviço nos semestres seguintes.

Os prazos para atendimento

- Consulta básica - pediatria, clínica médica, cirurgia geral, ginecologia e obstetrícia — sete dias
- Consulta nas demais especialidades — 14 dias
- Consulta/sessão com fonoaudiólogo — dez dias
- Consulta/sessão com nutricionista — dez dias
- Consulta/sessão com psicólogo — dez dias
- Consulta/sessão com terapeuta ocupacional — dez dias
- Consulta/sessão com fisioterapeuta — dez dias
- Consulta e procedimentos realizados em consultório/ clínica com cirurgião-dentista — sete dias
- Serviços de diagnóstico por laboratório de análises clínicas em regime ambulatorial — três dias
- Demais serviços de diagnóstico e terapia em regime ambulatorial — dez dias
- Procedimentos de alta complexidade (PAC) — 21 dias
- Atendimento em regime hospital-dia — dez dias
- Atendimento em regime de internação eletiva — 21 dias
- Urgência e emergência — imediato
- Consulta de retorno — a critério do profissional responsável pelo atendimento

MOSQUITOS FICAM IMUNES A REPELENTE A LONGO PRAZO

A substância Deet, presente na maioria dos repelentes usados em casas de veraneio e climas quentes, perde eficácia a longo prazo, segundo cientistas. Primeiro os insetos são, de fato, contidos pelos produtos, mas depois o ignoram. O Deet foi desenvolvido por militares americanos de operações na selva durante a Segunda Guerra Mundial e era um dos melhores ativos contra mosquitos, que não gostam de seu cheiro. Só que a lon-

go prazo os insetos se tornam resistentes à substância.

Pesquisadores da Escola de Medicina e Higiene Tropical de Londres testaram o mosquito vetor da dengue e da febre amarela: o puseram em um quarto com



um braço humano coberto com Deet. Primeiro os insetos ficaram tentados com o braço, mas não conseguiram chegar perto por causa do cheiro. Numa segunda tentativa, no entanto, os pesquisadores constataram uma

menor eficácia do produto. - Conseguimos gravar a resposta dos receptores ao Deet na antena do mosquito, e descobrimos que os insetos não eram mais sensíveis à química da substância - explicou James Logan, da Escola de Medicina e Higiene Tropical de Londres. - Há algo sobre ser exposto à química pela primeira vez que muda o senso de aroma dos insetos e sua habilidade para farejar o Deet, o que o torna menos eficaz.

ABRAPEC RIO
Associação Brasileira de Assistência às Pessoas com Câncer

**Quem tem amor faz a diferença!
Ajude no combate ao câncer!**

Associação de Assistência Social, Beneficente, Filantrópica e Educacional.
Estrada Engenho da Pedra 1411 - Olaria - RJ | Tel.: 3885-3908/2103-8400
Para Doações: Banco Itaú/ Ag.: 0530 Conta Corrente: 58249-3
www.abrapecrio.org.br

**ULTRASSONOGRAFIA
JARDIM BOTÂNICO
CLÍNICA DIAGNÓSTICA**

Realizamos exames de
Ultrassonografia e
com Color Doppler
ACEITAMOS CONVÊNIOS
Central de marcação de exames:

2239-4151

Rua Jardim Botânico, 700 – sala 519
Estacionamento grátis no local
www.ultrassonografiajardimbotanico.com
ultrassonografiajardimbotanico@gmail.com

Clínica Dermatológica Dr. Murilo Drummond

Dermatologia e Laser

Dr. Murilo Drummond - CRM 52.33705-01

Av. das Américas, 3200 - sala 112 ☎ 21 3326-0835 | 3326-0828

Atendemos clientes Bradesco Saúde pelo valor do reembolso
Aceitamos Unimed, Sulamerica, PAME, OMINT, Porto Saúde, Notre Dame,
Medial, Cassi, Gama, Life, CAMPERJ, Amil, Golden Cross e Tempo Saúde.

FONOAUDIOLOGIA

Dra. Sandra Regina Pinto Neves
CRFº1097 - 1ª RG

**DISTURBIOS DA COMUNICAÇÃO
VOZ - LINGUAGEM - FALA/ESCRITA
MOTRICIDADE OROFACIAL**

Convênio: Bradesco ☎ **21 - 3326-2616**

E-mail: sandrapneves@globo.com
Av. das Américas, 3.333 sala 1010 • Blue Chip • Barra da Tijuca

Esportes



NBA anuncia jogo de pré-temporada entre Bulls e Wizards no Rio

A NBA anunciou o calendário de jogos mundiais da pré-temporada do campeonato 2013/14 com uma novidade. O Brasil vai receber uma partida da principal liga de basquete do mundo pela primeira vez.

O confronto entre Chicago Bulls e Washington Wizards será disputado no Rio, no dia 12 de outubro, no HSBC Arena. O duelo marcará o retorno de Nenê ao Brasil. O pivô joga na equipe de Washington desde 2012.



O brasileiro Nenê, do Washington Wizards, durante jogo contra o Chicago Bulls

Leadrinho, que atualmente está contundido, também faz parte do elenco dos Wizards, mas, por estar em seu último ano de contrato na NBA, sua permanência é totalmente incerta.

O brasileiro Nenê, do Washington Wizards, durante jogo contra o Chicago Bulls "Oferecer aos fãs uma experiência autêntica da NBA é parte importante de nossos esforços para incrementar este esporte globalmente", disse David Stern, comissário da liga. "Em outubro de 2013, quase um terço das nossas equipes irão embarcar numa

turnê internacional para comemorar o basquete, dar aos nossos fãs internacionais a oportunidade de contato com os jogadores e as equipes da NBA, e deixar uma presença duradoura em cada uma das comunidades que visitarmos", concluiu.

Os jogos de pré-temporada do próximo campeonato da NBA passará também por Istambul, na Turquia, Bilbao, na Espanha, Manchester, na Inglaterra, Manila, nas Filipinas, Taipei, em Taiwan, e Pequim e Xangai, na China.

Polêmica sobre campo de golfe da Barra chega ao COI.

A polêmica em torno da disputa pela propriedade do terreno na Barra onde está prevista a construção do campo de golfe olímpico chegou ao Comitê Olímpico Internacional. Um oficial de justiça, acompanhado pelo advogado do grupo Elmway Participações, Sérgio Antunes Lima Júnior, entregou em mãos uma notificação à marroquina Nawal El Moutawakel, que coordena os trabalhos do COI para a Rio 2016, informando sobre a pendência judicial.

O Comitê Organizador da Rio 2016 e a prefeitura do Rio fizeram um acordo com o grupo Rio Mar, do empresário Pasquale Mauro, para viabilizar o golfe olímpico, mas a posse da área é discutida em juízo pelos clientes de Sérgio Antunes. O processo com recurso está para ser encaminhado ao Superior Tribunal de Justiça. - Nós nunca fomos procurados em relação ao aproveitamento da área. Queríamos que o COI conhecesse a existência desta pendência. Existe um grupo mineiro interessado em comprar parte da Elmway porque aquela é uma área valorizada. Não sabemos se há ou não interesse de um campo de golfe - disse Sérgio Antunes.

Na versão do advogado, Nawal desconheceria o processo e teria ficado surpresa. Segundo ele, ela assinou a notificação mas disse que não conseguira compreender todo o documento porque o texto estava em português. Sérgio Antunes contou que fez resumo da situação em francês. Segundo o advogado, logo após a notificação, chegou o presidente do



programa Rio 2016, Carlos Arthur Nuzman, que teria ficado surpreso com a presença dele. Nawal está no Rio participando de uma série de reuniões do COI de atualizações do projeto olímpico. O evento termina na tarde desta quarta-feira, no Hotel Windsor, na Barra.

Um oficial de justiça chegou a entregar a mesma notificação a uma assessor do COI. Mas o advogado retornou ao hotel na manhã desta quarta sob a alegação de que a notificação era pessoal para a marroquina.

Essa não é a primeira que Nawal é abordada em relação a problemas de preparação para as olimpíadas. Há pouco mais de um ano, a ex-vereadora Andrea Gouveia Vieira enviou uma notificação, informando sobre a existência de um movimento contrário ao projeto de ampliação da Linha 4 do Metrô. Na época, Nawal argumentou que a questão de acessibilidade não dizia respeito ao COI, mas à cidade do Rio de Janeiro.

Promoção IMPERDÍVEL!

Publicidade & Propaganda

Uma Nova Opção

☎ **3287-8555 / 3830-2071**

www.umanovaopcao.com.br
www.radioumanovaopcao.com

➡ **Cartão de visita 4/0** ➡ R\$ **50,00**
Quantidade: 1.000, cores: 4/0, Tamanho: 9 cm x 5 cm, Papel: Duo design

➡ **Cartão de visita 4/1** ➡ R\$ **55,00**
Quantidade: 1.000, cores: 4/1, Tamanho: 9 cm x 5 cm, Papel: Duo design

➡ **Panfletos 4/0** ➡ R\$ **220,00**
Quantidade: 10.000, Cores: 4/0, Tamanho: 10 cm x 14 cm, Papel: Couche 80g

Promoção sujeita a mudança de valor sem aviso prévio.

MasterCard VISA Rede Shop HyperCard

CityLar Entrega Grátis

Tudo para sua construção!

Ferragens do Bosque

Av. das Américas, 297 - lj. R/S - Tel./fax: 2494-8622 / 2109-3636
E-mail: ferragensdobosque@terra.com.br

GESSOMAR RIO DISTRIBUIDOR **KNAUF DRYWALL**

• GESSO ACARTONADO
• PLACAS DE GESSO
• SANCAS

FORRO REMOVÍVEL

Aceitamos os cartões: VISA MasterCard CAIXA

Estr. dos Bandeirantes, 6.089 - Loja E 3417-3954
Curicica - Jacarepaguá / RJ 7841-5291
www.gessomario.com.br Tels.: (21) 2441-4861



PORTO DE GALINHAS
SAÍDA: 19/ABRIL -04 DIAS
A PARTIR DE R\$ 1.057, OU R\$ 211, + 9X DE R\$ 94,



RECREIO TURISMO: CONTATOS: (21) 2437-0009 / 9805-9650.

Reunião mensal do 31º CCS

No dia 18, foi realizada a reunião mensal de fevereiro, do 31º Conselho Comunitário de Segurança – 31º CCS, na sede da OAB-Barra, na Zona Oeste do Rio. Durante o encontro vários assuntos foram tratados entre eles o aumento no efetivo policial, carência de câmeras da CET-RIO, menores de rua nos semáforos, aumento a roubo e furto de veículos na Barra e no Recreio, troca-troca de delegados, entre outros.

Participaram da reunião o presidente do 31º CCS Sr. Renato Rocha, o comandante do 31º BPM (Recreio) o tenente-coronel Amaral, o inspetor Roberto da Guarda Municipal, a delegada da 42ª DP Adriana Belém e o inspetor Camilo, Dr. Carlos Henrique da 16ª DP, o Major Renan do Gmar, Thiago Balzan da subprefeitura da Barra e de Jacarepaguá, Dr. Ricardo Menezes, presidente da OAB-Barra, Dr. Agostinho Teixeira, presidente da Comissão de Assuntos Institucionais da OAB – Barra, Dr. Márcio Dias, presidente Comissão de Assuntos Comunitários da Seccional OAB/RJ, representantes da nova gestão da OAB-Barra, representantes de associações civis e comunitárias da região, entre outros.

O comandante do 31º BPM abordou a questão do policiamento na região, da importância do registro policial em caso de toda e qualquer

ocorrência para controle da mancha criminal na região. Ele também abordou o aumento de roubo e furtos a veículos na região do controle do efetivo da área. De acordo com o comandante Amaral já existe um patrulhamento de policiais realizados com motos nos horários de 6h30 às 12h e 16h às 20h, nos locais com mais incidências de assalto, mas que nos dias de chuva alguns bandidos se utilizam de motos para trafegar no meio do trânsito. Ele também falou sobre o fato de trabalhar em conjunto com a 16ª DP e a 42ª DP em prol da segurança no que se refere à inibição de roubos e furtos de veículos e transeuntes na região.

Referente aos Bombeiros foi questionado ao Major Renan a questão dos hidrantes da região e novo mapeamento dos locais que necessitam de novos equipamentos. Também foram mencionadas as casas de show que estão sob intervenção e o que tem sido feito no local, que de acordo com ele o assunto está sendo inspecionado pelos Bombeiros de Jacarepaguá.

No que tange as delegacias, o Dr. Carlos Henrique da 16ª DP e o Dra. Adriana Belém da 42ª falaram sobre o troca-troca nos comandos. Dra. Adriana mencionou que em poucos dias deve estar sendo transferida para outra



região. Liderados pelo presidente da OAB-Barra os participantes fizeram um abaixo-assinado que foi diretamente encaminhado a Dra. Martha Rocha, e as demais autoridades da esfera da Polícia Civil. A delegada agradeceu o apoio e a compreensão de todos pelo trabalho por ela realizado à frente da delegacia, assim como também fez o Dr. Carlos Henrique. Dra. Adriana Belém também falou sobre o curso que os policiais da 42ª DP fizeram para atender homossexuais vítimas de homofobia, para que estes também não sejam vítimas de discriminação na esfera policial.

Mais assuntos abordados na reunião:

- Um homicídio na região, de um jovem de 22 anos, que pode ter sido causado por homofobia;
- Ataques a veículos conduzidos por mulheres praticados por motoqueiros que quebram vidros com pé de cabra e roubam pertences;
- A carência de câmera da CET-RIO nas ruas, a Barra só conta com oito, até o momento;
- Os ofícios já encaminhados ao governo do estado sem resposta;
- A possibilidade de se investigar quem está por trás dos menores que circulam nas ruas da região da Barra e do Recreio.

CASA ESTRELA DOS CAPACHOS

CAPACHOS e TAPETES de FIBRA DE COCO

LIXEIRA

Lixeiras com tampa basculante

Carrinhos de compras

Diversas Passadeiras de todos os tipos

Lixeiras e Sacos Plásticos

WWW.ESTRELADOSCAPACHOS.COM.BR •
 ESTRELADOSCAPACHOSVENDAS@IG.COM.BR •
 FALECOM@ESTRELADOSCAPACHOS.COM.BR

Rua Riachuelo, 385 - Centro, RJ ☎ **2252 4500 | 2507 8598 | 2242 9260**

Mania de Web

Karla Lopes

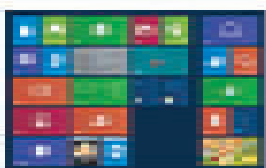

Monitore a estatística dos seus emails e faça um melhor uso desta valiosa ferramenta de comunicação.

Agora os usuários do Gmail poderão saber dados de sua conta. O Google lançou a ferramenta Gmail Meter. O novo serviço lhe enviará um e-mail contendo as estatísticas e até gráficos sobre as movimentações feitas na conta. Simples de configurar, a ferramenta tem as estatísticas das mensagens recebidas e enviadas, relatórios de tempo das respostas e até a contagem das palavras. Confira as métricas que estarão disponíveis:

Estatísticas : Mostra o número de mensagens que foram marcadas como importante, o serviço será importante para priorizar e-mails na caixa de entrada.

Tráfego: Informa os números de quantas mensagens o usuário recebeu e enviou durante o mês. Com essa estimativa o usuário poderá saber os dias que mais enviou e-mails. Compara ainda as mensagens recebidas e enviadas semanal.

Categoria de e-mail : Informa quais e-mails foram marcados pelo usuário na caixa de entrada.

Tempo de respostas das mensagens: Mostra o tempo que determinado e-mail demorou para ser respondido .

Contagem das palavras: Essa função mostrará quantas palavras contém os e-mails recebidos e enviados, o usuário poderá saber quais pessoas ele se comunica mais e com qual frequência.

O Gmail Meter é fácil de configurar. Vamos lá? Primeiro, vá para o Google Docs e abrir uma planilha. Clique em Ferramentas/ Galeria Script. Procure por "medidor Gmail" e clique em Instalar. Você vai ver agora um novo item de menu chamado Medidor de Gmail em sua planilha. Clique no medidor Gmail/Obter um relatório. Você pode então escolher o tipo de relatório. A elaboração de um relatório pode levar algum tempo e você receberá um e-mail assim que o relatório está pronto.

Até o próximo Mania de Web, fique ligado nas dicas, elas facilitam a sua vida de internauta. Até lá.

Karla Lopes

Jornalista e Gestora de Conteúdo
Especialista em Mídias Digitais
karla@totalmenteonline.com.br
www.totalmenteonline.com.br

Microsoft altera data de migração do Live Messenger para o Skype

A Microsoft anunciou novas datas para a migração de contas do Windows Live Messenger - mais conhecido como MSN - para o Skype. De acordo com a companhia, a migração no Brasil está marcada para o dia 30 de abril, enquanto que as contas americanas devem iniciar o processo no dia 8 do mesmo mês. Inicialmente, a Microsoft havia informado que a transferência teria início no dia 15 de março.

As novas datas marcam o fim do Live Messenger, que não poderá ser acessado pelos usuários. O Skype, que foi adquirido pela Microsoft em 2011 por 8,5 bilhões de dólares, passa a operar como o software de mensagens instantâneas da empresa. O processo de migração já pode ser realizado, e promove a junção das listas de contatos dos dois programas.



314-CENTRAL DAS BATERIAS 314 CENTRAL DE BATERIAS

Automóvel No Break Carrinho Infantil Moto

Temos Bateria para Carrinhos elétricos, Motos, Caminhões, Estacionárias, Alarme, No Break

www.314centraldasbaterias.com

ENTREGA EM DOMICÍLIO
2201-0054 - ID: 23*30075



Apple deve lançar relógio iWatch ainda este ano

A Apple começará a vender ainda este ano o iWatch, seu relógio inteligente, contou uma fonte à agência de notícias Bloomberg. De acordo com a reportagem, uma equipe com cerca de cem pessoas está trabalhando no projeto. Se o prazo se confirmar, 2013 será o ano em que a chamada "computação para vestir" decolará de vez, visto que a rival Google já anunciou oficialmente para o fim do ano o lançamento dos óculos de realidade aumentada Google Glass.

Segundo a matéria, além de fazer e receber ligações e, claro, mostrar as horas, o iWatch terá acesso a mapas e trará sensores com informações relevantes para a saúde do usuário, como um contador de passos e um monitor de batimentos cardíacos. É provável também que o aparelho rode uma versão adaptada do sistema operacional iOS, de iPhone e iPad, dada à tela menor do produto.

A reportagem lembra que a Apple já solicitou 79 patentes que fazem referência a relógios, incluindo uma para aparelhos com tela flexível e movidos a energia cinética. O texto informa que o mercado de relógios é potencialmente mais atraente para a Apple do que o de TVs, frequentemente citado como um dos principais focos da empresa hoje. Isso porque os relógios apresentam uma margem de lucro bruta incrivelmente alta, de 60%, quatro vezes maior que a de televisores.

Samsung Galaxy S4 vai monitorar o movimento dos olhos do usuário e rolar a página sozinho



O Galaxy S4, nova geração da linha de smartphone mais sofisticada da Samsung que será lançada este mês, será capaz de monitorar o movimento dos olhos do usuário para tornar mais fácil a navegação pela Web e por aplicativos, revelou um funcionário da fabricante sul-coreana ao blog Bits, do "New York Times".

A fonte não informou qual tipo de tecnologia será usada para tornar possível a façanha. O que se sabe é que a funcionalidade vai controlar a barra de rolagem das páginas. Se o usuário estiver lendo um blog no celular, por exemplo, o telefone vai acompanhar seu movimento ocular para saber quando sua leitura já atingiu a parte inferior da tela. Nesse momento, o Galaxy S4 irá rolar a página sozinho, sem que o leitor precise deslizar o dedo sobre o display.

Como observa o jornalista do "Times", a informação do empregado da Samsung é confiável, já que nos últimos dois meses a companhia registrou a marca "Eye Scroll" nos EUA e na Europa descrevendo a mesma funcionalidade citada pelas fontes.

O nova função seria um avanço em relação ao Smart Stay do smartphone antecessor Galaxy S3, cuja câmera frontal monitora a face do usuário para saber se ele está olhando para a tela e decidir se o display deve ser mantido aceso ou deve apagar automaticamente. O Galaxy S4 foi lançado em um evento em Nova York no dia 14.

MD SERVIÇO PREDIAL E REFORMA

Ramo de negocio: oferecemos o que há de melhor em serviços de pintura e reformas.

Pinturas, Texturas, Impermeabilização, Hidráulica, Elétrica e Colocação de pisos e azulejos.

Contatar: Moises de Oliveira / Magda Souza

Tel: (21) 8683-6696 / 7496-7544 | oliveira.moises9@gmail.com

QUER FALAR INGLÊS FLUENTEMENTE?

Sou nativo da Inglaterra, professor qualificado e 'Coach' de Inglês.

As aulas incluem conversação, gramática, vocabulário e pronúncia correta das palavras. Para executivos, empresários, profissionais liberais ou aqueles que desejam aperfeiçoar o seu Inglês. O serviço de 'Coach' envolve o ensino de maneiras e costumes de se expressar em inglês, nas atividades do trabalho, estudos, viagens e dia-a-dia. Todos os níveis são bem vindos! **JACK TINKER: Professor de Inglês e Tradutor.**

9828 9171 . 3738 3080 tinkjack@gmail.com



Dalmobile®

Ambientes Planejados
Grupo Exclusive

O maior grupo de modulados do Rio tem as melhores soluções para a sua casa.

Confira os menores preços do mercado com todas as facilidades para você realizar seus projetos.

GARANTIA **5** ANOS

100%
MDF

50%
de desconto

10X
sem juros

1 pagamento
Maio de 2013

Cozinhas | Dormitórios | Áreas de Serviço | Homes | Banheiros

**COBRIMOS ORÇAMENTOS
PLANTÃO AOS DOMINGOS EM TODAS AS LOJAS**

Uma loja sempre perto de você

MEGA LOJA BARRA

Av. Armando Lombardi, 421 - Tel.: 3796-4245 / 3936-4245

RIO DECOR BARRA

Av. das Américas, 2.000 - Tel.: 3268-6953 / 3268-6956

MEGA LOJA RECREIO

Av. das Américas, 14.423 - Tel.: 3547-4239 / 3734-4239

TAQUARA

Est. dos Bandeirantes, 805 - Tel.: 2137-4751

MEGA LOJA CAMPO GRANDE

Est. do Mendanha, 176 - Tel.: 2137-8772

TIJUCA

Rua Haddock Lobo, 386 - Lj. C - Tel.: 2567-6255

RIO DECOR NITERÓI

Rua Feliciano Sodré, 282 - Tel.: 2613-5877

PIRATININGA

Est. Francisco da Cruz Nunes, 5.101 - Tel.: 2619-6979

NORTE SHOPPING

Av. Dom Hélder Câmara, 5.474 - Tel.: 2178-4228

ILHA DO GOVERNADOR

Est. do Galeão, 1.312 - Lj. A - Tel.: 3795-4238 / 3795-4239

CAXIAS

Av. Brigadeiro Lima e Silva, 281 - Tel.: 3939-0501

ACEITAMOS CONSTRUCARD

www.dalmobile-rj.com.br



HERITAGE

DESIGN HOTEL

Essa é a nossa herança para o Rio de Janeiro.



Construção e Realização:
CALPER
CONSTRUTORA
www.heritagedesignhotel.com.br

Realização
WELL
ORGANIZAÇÕES WELL

Corretor responsável:
Carlos Maia – CRECI CJ6060
vendas@organizacaoeswell.com.br
2437-2524